上海畫報

中華郵政特准掛號立券之報紙
每三日出一張售大洋四分

□儉德專樂園羅綺雲女士□（徐心波先生贈）

第四八二期

▲廣告刊例
新聞欄中（兩旁）每格
欄內每格四號字每次
八元半格減半
封面每格全格每次六
元計十五字每十九字
算全格起碼

▲本報價目
本埠　每月大洋四角三
個月大洋一元一角半年
二元二角全年四元四角
外埠　連郵費每月大洋
四角五分三個月大洋一
元二角五分半年二元
五角　全年大洋五元
郵票以一分二分為限　以上
不收九五折扣　郵政
上海望平街本報門市

美周的廣告美

美周週刊籌備已近兩月現已定於七月一日出版昨於申新兩報露布發刊詞聞出陳小蝶君手筆用仿宋聚珍字加新式標點式樣之美思想之周誠不愧名稱其實聞全年定報五十二期贈送五彩精印唐宋元明畫集一冊定報費全年五元畫冊定價值洋四元是僅費洋一元而得觀美周全年是非特思想周密而且價廉物美矣

百代公司

新近運到最新式的
青年活動影戲機
青年自動攝影機

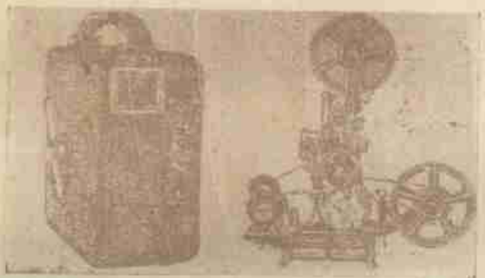

總發行所上海四川路一一八號

活動靈巧、家庭娛樂、綫光明晰、種類繁夥、風景古蹟、應有盡有、備有馬達、無電區域、凡我青年、開狹便利、最爲合宜、彷彿大片、無美不齊、偵探滑稽、無與比擬、代搖影片、加裝電機、均可消遣、

巧小玲瓏、攝拍手續、人人能用、攝戳之後、片刻之閒、人物風景、青年機上、栩栩欲活、旅行家居、攜帶利便、尤爲易易、無須經驗、立可冲洗、即波面片、莫不清晰、隨時開演、徹宵畢現、堪構良侶、經售處上海四馬路五十二號百代公司大馬路勞合路口老寶芳愛多亞路二六五號新實芳

大前門香烟

歡光顧客　無客不歡

冠生園飲食部

佈置美化

茶點
奶杉楂油鮑　每客一角
星期美點　每客五分
鮮嫩香茗　每壺一角
各式餃子　每客五分

菜品
揚州湯菜　伊府湯麵
海鮮炒會　隨意小酌

冷品
冰淇淋　每客一角半
雪藏汽水

雅潔絕倫

聖人出 大道行 則見麒麟

請用 麒麟商標領帶襯衫

國貨領帶襯衫界突起之明星

總發行所 寧波路東 二〇六號 電話 六二九九八號

■西湖博覽會攝影■(二)(舍予攝)

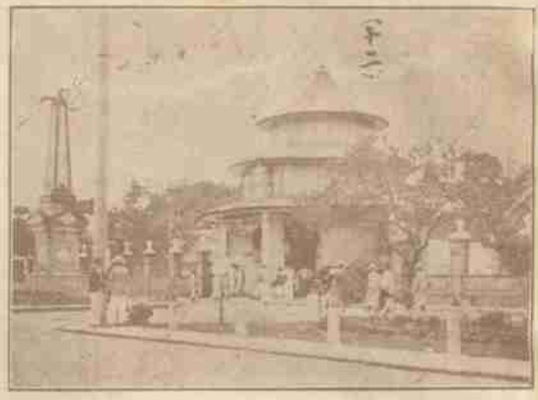

■農業館入口 即浙江忠烈祠■

■參考陳列所 即岳廟■

■音樂亭 在秋墓之東■

■浪漫女英雄主角賽珍女士■

(錢仲良君贈)

■到西湖以後 (三)

(舍予自杭奇)

■湖上雜然 上海釣鰲客來杭(非看相家乃蘇少卿君)、每日一杆在手 志在得魚、據云到杭七日、祇得不滿半尺者三尾、已滔而返滬矣 日前與泛舟二日、並攜琴奏曲、蘇持釣釣魚之腮、我則操琴弔少卿之喉、上白雲庵、在月下老人處求籤、語不可解、老人籤雲 我文藝界諸友爲之宣傳者不少、吾亦受術者之一也、晴湖不如雨湖、而雨湖不及風湖、三者均各嘗試、惟風雨交加時、祇在眼上快活、未敢身歷其境耳、星期六下午、狂風陡起、陸路飛沙走石、現狀混亂、其景色□駭亦有趣、星期日、大雨忽來、湖上有婦女乘舟、變成落湯鷄者亦多、樓外樓菜館之醋魚、依然味美、杏花村、食客雖多、餚不盡美、價亦稍讓、或以吾等爲可創之道默、某晚因雨改坐汽車、循白堤轉裏西湖兜一圈子、滬上漕渡北涇、可以兜風、是晚可稱西湖兜雨矣、

各風景有向未攝影者、均擬補充、以爲我之寫真冊添材料、劉莊已返還劉氏、且修葺一新、有一部分作覽會華僑招待處、恐其做黃瓜兒之美意也 別墅易主者不少、聽舟子報告、不暇記錄、然不勝滄桑之感焉、北山蔣莊、大半均爲覽會借用、光顧自必更夥、北山巒愈見冷靜、反可清遊、就外表觀 固一則格外富麗堂皇、一則加倍十分淒慘也、划船除年捐外、會期中、再月捐一元給一會旗、

■覽會遊藝見聞 (一)京劇場內 樓下座位比樓上多、且迎面樓距台過遠、似宜作映電影場用、內頂及大燈尚美觀、參觀之日、適爲無戲之日、其組織亦有經理名目、予見其出示牌論中、稱理姓謝、協理姓梁、其他場部、殆多同一辦法、(二)跳舞廳在絲綢館中、建築尚佳、其廳前塔沿花磚、有某公司造字樣、(三)迷魂陣每人售銅元六枚、陣用蘆笆隔繞、使人前進不知何所適從、失迷路途者、皆似哭非笑、陣中一亭除胡餘堂一奇鐘外、另有小頭男女各一、如欲令其人出見、則須另納銅元數枚、曾見一老頭兒、因迷路煩惱、再令破鈔、不由得怒火上昇 惡罵一場而去、(四)國樂社絲竹、有女子招待、吸力比別場較爲濃厚、百藝園則大世界雜耍之屬、售價特廉、(五)跑驢場、予未觀光 但于湖中、聞有鼓鑼聲音、發自驢處、但祇敲不歌 有引人入騎之意、予以爲若驢子跑時、一面輔以鑼鼓白相 不似猴兒把戲耶、驢固不妨代犬、奈騎客均成猴子何、(六)劉聞中華公請社票友 日內定到、住所由票友自備、較價將臨時增加二角、原售係分二四六角三種云、(二十六日)

■大中華百合公司新片「五十五號偵探」之一幕■(徐心波先生贈)

王乃東對湯天繡說、「我愛你、我要吻你」、(一對小情人之又一幕)

■北平名伎薛濤■

■小報告

西門兩江女學、定今日(三十日)假座南市陸家浜職工教育館、公演戲劇家谷劍塵先生新作「楊小姐的秘密、」由谷先生親自導演、成績自是不凡、據谷先生言、此劇乃描寫女子在社會上之職業問題、母親欲撫育兒子、但社會苦無相當職業可供給、迫不得已、乃走墮落之路、人情法律至是不能兩全、是劇與「少奶奶的扇子」有異曲同工之妙、聞祇售極低廉之座價 藉示限制云、 (劍)

■人體美之三十二■

提倡國貨請飲

益利汽水

總經理處 李榮記法界菜市街 電話一三四一一 明記北京路壽聖庵北 電話一九八二六 同益龍門路口大世界西 電話一九一八八

□惲南田木石□

吳稚老自雕石質姓名巨印

丹翁題

□題吳稚老自刻姓名印

(丹翁)

稚老姓名印自刻謂以修脚刀試石大生眞正秦漢手小學通人今第一他家皆適讀士氣蘇洲高士見顏色皆與逸少詩典爾獎肆後生俠長不詩爲品報擾去登爾印上畫異影出印蹟存世等星鳳寄亦具魏晉骨人知此老可傳的頑藝多者個頑藝何人識

□吳稚老與俞逸少手札

逸芬先生執事

賜書語朱高士雕印之佳話刻在報上者弟東奔西走至今日才檢讀稽答至歉今寄呈一稿以贖罪並叩

道安

弟吳敬恆頓首

六月廿二日

□南洋女記者劉湘英女士□

(郎靜山先生攝黃警頑先生贈)

劉女士、號湘仙、別字愛仁、此次出席華僑教育會議、被推爲主席團之一、到處演說、各界人士、咸爲敬重、劉仁航贊明坤化主義之明效也、

□諸位慢用

(空我)

許多人一桌吃飯、先吃飽的這位、或許來一套客氣、將筷子一擺、嘴裏說一聲諸位慢用、他的意思解剖起來 可以說十分之五是『欠陪了』、十分之五是『諸位用飽』、

不錯、自己肚裏旣經飽着的人、或許想着他人也應當飽的、因爲他的飽、不會再影響到自己了、落得謙虛客氣……

因此我們可以想到、如果自己不會飽時、決不願放他人一飽、就是他人有了飽的機會時、也可以同他搶奪、自己有飽的機會時、就嚴防他人的搶奪、這就造成了一切嫉妬中傷殘害……種種罪惡、

其實呢、你有了可飽的機會、焉知他人就無可飽的機會、他人有了飽的機會、又焉知你就無可飽的機會、……沒有受到了北五省的災荒以前、餓死的人畢竟還少、不但吃飯如此、就是吃飯以外的重要問題、也何嘗不如此、朋友們儘管放着胆飽、固然用不着搶奪、也不用假惺惺式的說『諸位慢用』呢、

□嘉善醫院院長陳惠民醫師及其夫人許必强女士儷影□

□葉開鑫一門信佛

(沙彌)

湘中健將葉開鑫 轉戰數年、建發廉勤、前曾一度爲四十四軍軍長、以與桂系不洽解職、葉曾以戰事傷其一腿、以一木腿代步、爲蔣總司令所識、近已膺命爲湘鄂路警備司令、雖滬往漢矣、葉滬寓在赫德路十五號、有汽車一、葉在滬汽車所馳驅竭來者、多在寺宇之間、以葉信佛頗虔也、葉一妻而四妾、去歲妻忽攖奇疾、臥床不能起、葉爲之禱於愷自爾路之某寺、竟得瘳、夫人由是亦信佛甚虔、頗多施捨、其姬人亦漸被其化、木魚梵葉、其公館內、於富麗中有淸淨地、葉旣離滬、其夫人仍時往寺宇拈祈禱、蓋亦爲夫增祝福、按湘中將領、如趙恆惕唐生智等、均與佛有緣、而信之最虔者則趙恆惕耳、

□舞星張蟾娥女士□(新藝攝)

□施德之解囊記

(妙妙)

施德之先生、以神功濟衆水聞于時、不知者以爲一普通之商人耳、實則施頗風雅、且酷愛古玩、有過其寓者、見其陳設之雅、收藏之富、嘆爲海上僅有、近年施頗提倡體育、于精武體育會事備極熱心、每屆徵求、施之捐分恆在他人之上、蓋施好交游、友輩中經其吹噓、莫不樂予贊助、日前有人(姑隱其名)以僚無聊、曾假盧煒昌名義、向施商借、施不暇思索、慨假規元七百兩、蓋此人與施同鄉、昔曾有一面之雅、其人稱謝而去、事後亦幾忘之、某日施于酒席間遇盧煒昌、忽憶及借錢之人、詢以近況、盧則絕對否認有介紹借錢之舉、施一笑置之、告以區區小事、正不必如此介懷、頗聞此借錢者、家本富有、在滬北四川路設有皮鞋肆、惟生涯冷落、且江灣有地產、將早已押之他人、聞施氏憐其貧困、亦不向之索取云、

□天馬耿舞會范山青女士近影□

(徐雁影先生攝贈)

好運道香烟

上海華達煙草公司出品

畢倚虹之遺著

黑暗上海

全書出版

是書爲白話章回體小說，曾載時報，綿亙數年之久，煌煌鉅著，都三十萬言，末兩回係倚虹先生殘稿，紅蕉先生補完，一氣呵成，天衣無縫，頑艶而不流於蕩冶；細膩而不失諸悶煩；與「黑幕派」之空中樓閣不同，與「鴛鴦派」之采取報章更異，以結構論：頗似吳趼人之怪現狀，以文字論：直類吳敬梓之儒林外史，久居上海者可供參考，未來上海者可作南針，洵近頃不可多得之長篇小說也。書凡六冊，一千餘頁，定價大洋三元、特價千部，每部祗收大洋一元八角。

發行所：上海望平街七號二樓上海畫報館。

□一二三集回目列下

第一回 花旦行醫亂打六〇六 律師保護要求三百三
第二回 數行告白兩散雲消 幾餅酬金筆酣墨飽
第三回 魔鬼網羅青年墮落 美人身世猪仔收場
第四回 儕傳依人半身淪落 淒涼枕席一飽艱難
第五回 密窟尋芳誰爲俎上肉 公庭對簿父作階下囚
第六回 博士摘胎刀圭施妙手 佳人飲恨麻醉洩芳心
第七回 妄念初萌琴髓遭劫運 貪心頓熾羽翼顯神通
第八回 虎嘯猴吞印花八十萬 波譎雲詭纖捐五小時
第九回 魂搖魄蕩月午兜風 舌敝唇焦大明簽字
第十回 遺老八行書萬錢隻字 荒城三月步一到千金
第十一回 匣劍帷燈小姑嗾阿嫂 嘉肴旨酒弱妹作冰人
第十二回 汽聲勾魂委身成密約 鋼刀簽字流血作收條
第十三回 老妾挾黃金沼人入彀 新知謀企業協約成功
第十四回 不測風雲三大人入獄 無情花絮七小姐翻臉
第十五回 勞悶安趺翻老門檻 喪較七真成致命人

□天上人間 (九十七)

(張恨水)

第三回 一數語發婆心錢施萬貫 一簾遮玉影人隔重山

月初來一回月底又來一回、我倒是不吝惜那幾個小錢、還是給他、我以爲他們家裏不十分爲難、也不會做這樣的事、我管他是不是平民學校、只要周濟窮人得了、」周秀峯笑道、「果然如此、易先生之罪不小、」易女士道、「此話怎麼說、我很費解、」周秀峯道「這是很顯然的、像他們這些小孩子、只一點年紀、就做這樣騙人的事、到了成人、那還了得、這個時候、不能阻止他、我們也就有見事不救之譏、若再給他們錢、那就是獎勵爲惡了、密斯黃看我這話有一部分理由沒有、」

亞林防疫臭藥水

天時日暖，凡龌龊之處，如垃圾桶內，痰盂之中，都爲病菌產生之所．用亞林防疫水，則可殺菌除臭．

上海四馬路五洲大藥房發行

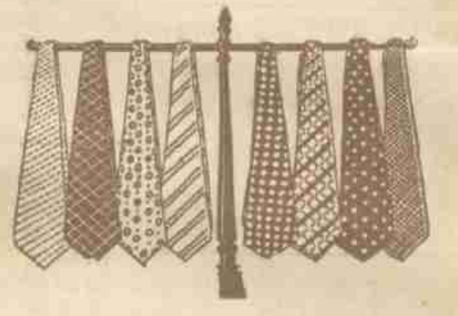

請用培德領帶

二十年經驗領帶專家發明胡桃縐領帶久用不縐永不走樣

總公司南京路大慶里弄內
分公司四川路九十一號福利對面

戴鍔鬻字

戴君鍔先生年少工書法明八法漢隸則恪守中郎繩墨偶爲行草亦在隨唐以前並驅時賢殊不多讓謹代訂潤例如左

楹聯 四尺二元 加一尺一元
屏幅 每幅四尺一元 加一尺一元
中堂倍屏幅 扇二元
市招每字一元 勿論大小
餘面議
收件處 上海望平街上海畫報館 民國日報管際安
介紹人 葉楚傖 褚民誼 包天笑 邵力子 余大雄 柳亞子 張丹斧

□請讀名家
□小說筆記

□包天笑作
□非小說 一元
□黑幕銀燈 八角
□翡翠小傳 一元
□降城痛語 二角
□未來世界 四角
□犧牲 四角
□情波記 二角

□李涵秋作
□涵秋筆記 二冊一元二角
□琵琶怨 二角
□雌蝶影 四角
□雙花記 二角
□雙鵑血 五角
□瑤瑟夫人 三角

□畢倚虹作
□黑暗上海 三元

□陳冷血作
▲俠客談 四角

□張秋蟲作
□銀海新潮 四角

□龐獨笑作
、紅脂識小 六角

□張丹斧作
▲拆白黨 三角

□葉楚傖作
▲新小說 八角

□沈泊塵作
□百美圖 一元二角

□張春帆作
□九尾龜十二冊 七元八角

上海畫報館發行

▲大號二元▲小號一元二角半

中法藥房總經理

□艾羅補腦汁□

艾羅醫生特效良藥之一

○奏效神速○毫無流弊○

九星公司出品…

藥製白蘭地

爲治疫救痧之聖藥
有起死回生之奇功

不論市鎮鄉村家庭團體
值茲夏令宜速購備此藥
(每瓶售洋二角每盒內裝十瓶祗售大洋二元特別克己)

上海三馬路中法大藥房
四馬路中西大藥房 總經理

最有效 最經濟

太哥液西名(Tagol solution)爲淋濁尿道外洗殺菌極對根治劑功力速而無弊亦可治女子白帶洗法簡便尿後即可應用交接前後洗射可免傳染新淋放尿疼痛洗一瓶後即可痛止而愈他如尿點滴難下等等均可注藥施用保可白濁菌完全絕跡購本液得本院醫師免費指導代洗以表誠信而確效定價每瓶一元上海民國路東新橋街原上里口

延澤醫院藥房發行